

# Diez proyectos para 1995

L'Hospitalet se verá transformada este año con el fin o el inicio de proyectos de primer orden que transformarán la ciudad y mejorarán su calidad de vida. En estas diez actuaciones se invertirán 16.700 millones de pesetas. No están todos los que son pero si una buena muestra de los proyectos que ayudarán a construir la ciudad del futuro

## REDACCIÓN

Uno de los proyectos más esperados es la apertura de los recintos feriales de Montjuïc 2/L'Hospitalet. La ampliación de la Fira está compuesta por dos pabellones, uno de ellos el más grande de España, un espacio para exposiciones al aire libre, una zona de recreo y un parking. Con su puesta en marcha, el sector Pedrosa se consolida como ubicación ideal para empresas de servicios, en el núcleo de una importante red de comunicaciones y en un enclave privilegiado del área metropolitana.

1995 también dará por acabados los trabajos de remodelación de La Farga que albergará el complejo comercial Max Center, oficinas y un centro empresarial en 20.900 metros cuadrados de uso privado y un espacio público para exposiciones y ferias de 18.500 metros. Este gran centro comercial y de negocios reforzará el papel central de esta área de la ciudad junto al Plan de las Ramblas. El plan reordenará la manzana de sindicatos y conectará los barrios de Bellvitge y el Centro, creando un nuevo eje de comunicación con la unión de las ramblas de la Marina y Just Oliveras. Este proyecto incluye un singular edificio para viviendas, oficinas y galerías comerciales y otro para servicios públicos.

### Un polideportivo y un parque para Bellvitge

Bellvitge recibirá este año un nuevo equipamiento, el polideportivo, con una pista polivalente de 1.500 metros cuadrados y gradas para 400 espectadores, otra pista exterior, una sala de musculación y ocho pistas de petanca. Pero este no será el único proyecto para Bellvitge en 1995. A finales de año comenzarán las obras de la segunda fase del Parque Ecológico, un espacio abierto en una zona densamente poblada que a la vez servirá de barrera natural al trazado de la Gran Vía. Otro de los pulmones de la ciudad, el Parque de Les Planes, quedará acabado duran-

## Más de 16.000 millones para los principales proyectos del nuevo año

te 1995 con la construcción de su tercera y última fase. Este parque metropolitano, de ocho hectáreas de superficie, contribuirá a mejorar la estructura de la zona norte de la ciudad, como la cobertura de la avenida de Isabel la Católica que facilitará la comunicación entre La Florida y Pubilla Casas. Entre las actuaciones previstas en los barrios destaca también la reforma de la avenida del Metro en Santa Eulàlia, que incluye la instalación de escaleras mecánicas en el puente de La Torrassa y la remodelación de las calles Santiago Ramón y Cajal, Riera Blanca, Martí Codolar y Maluquer.

### Nuevas viviendas en Gornal y Bellvitge

Durante 1995, se iniciará la construcción de dos planes de viviendas de promoción pública, en la calle Campoamor de Bellvitge y en los terrenos del Gornal junto a Santa Eulàlia. La primera operación, en la que se construirán 112 viviendas que ocuparán las familias expropiadas, supondrá la apertura de la avenida América hasta la Travesía Industrial. La segunda, la construcción de 300 viviendas diseñadas en su mayoría por el Taller de Ricard Bofill. La adjudicación de estos pisos la realizará una comisión mixta Ayuntamiento/Generalitat. Todos estos equipamientos y servicios están adaptados para el acceso de personas con disminuciones físicas.

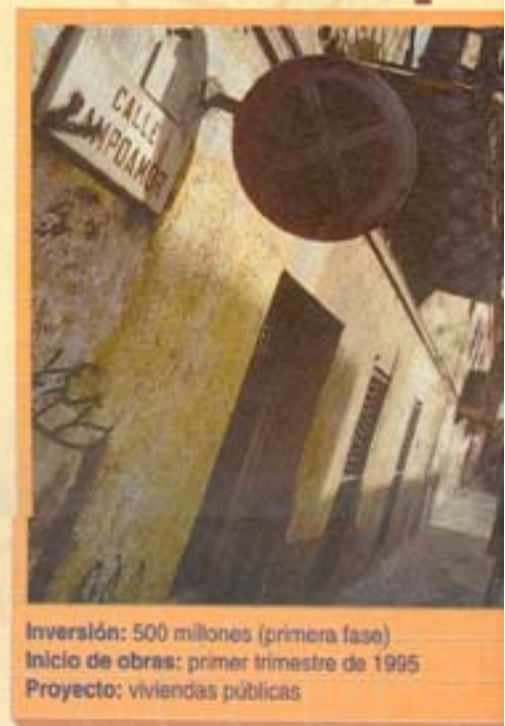
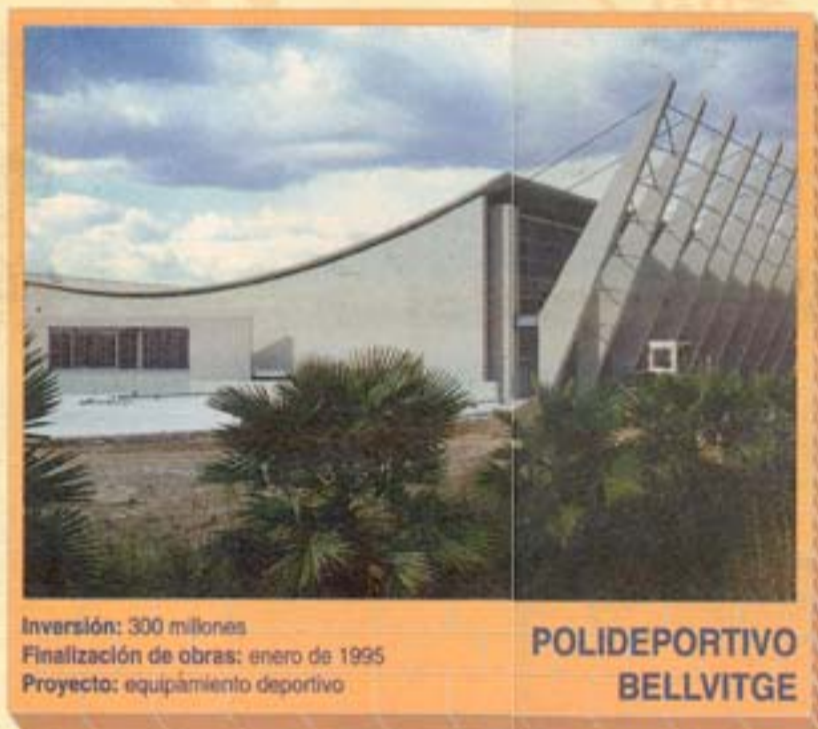
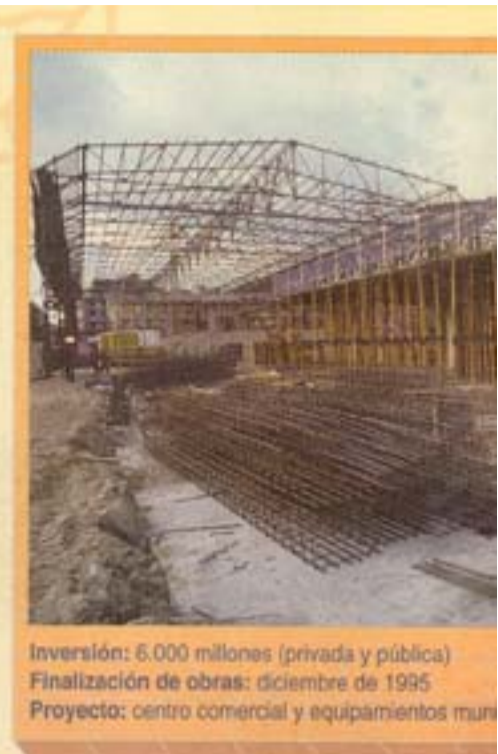



**LA FARGA**

icipales



Inversió: 400 milions  
Finalització de obres: enero de 1995  
Projecte: parque urbano

**PARQUE DE  
LES PLANES**



Inversió: 200 milions  
Finalització de obres: marzo de 1995  
Projecte: espacio urbano

**ISABEL  
LA CATÓLICA**

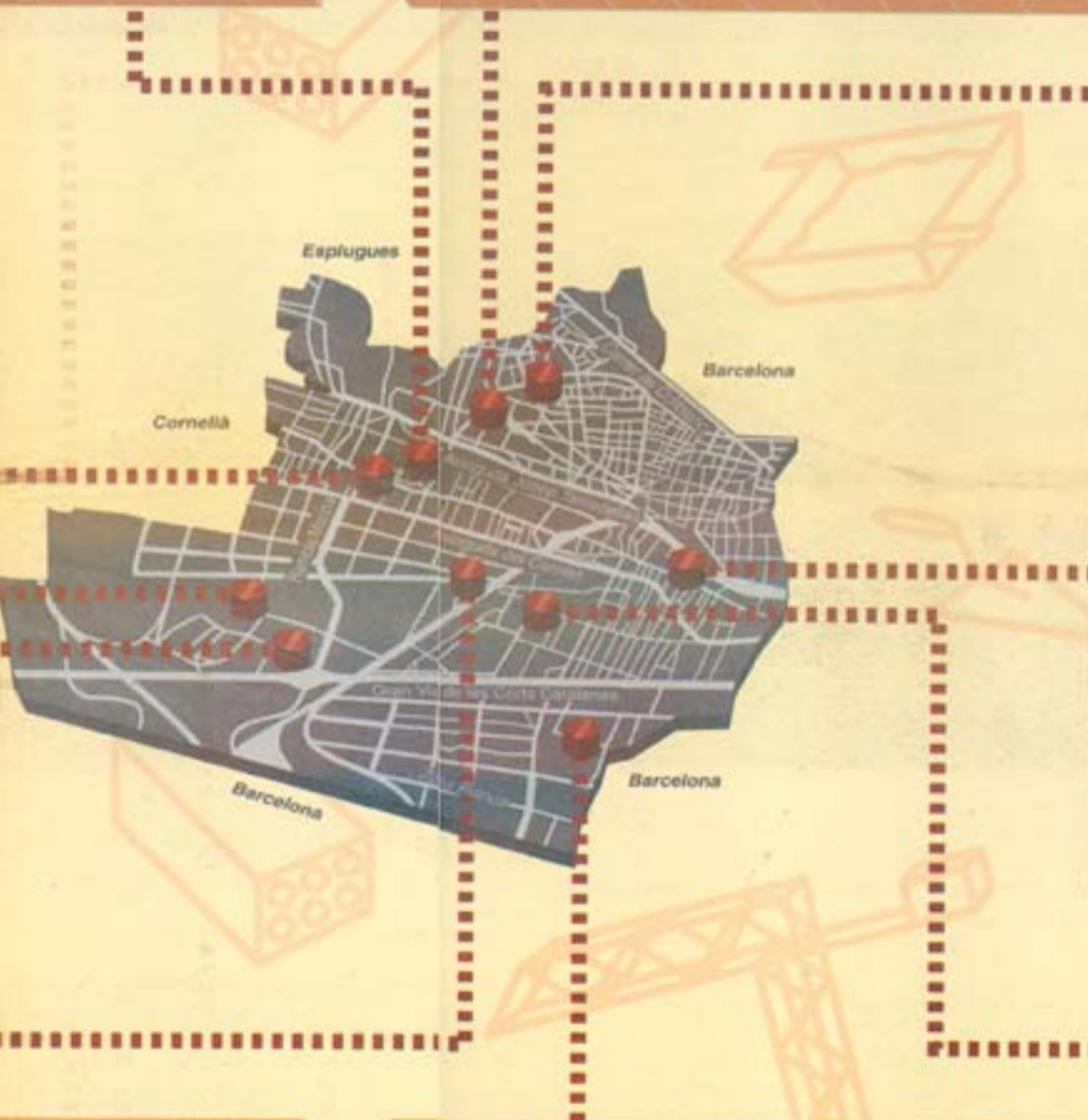

Inversió: 250 milions  
Finalització de obres: febrero de 1995  
Projecte: espacio urbano

**AVENIDA  
DEL METRO**



**CAMPOAMOR**



Inversió: 5.500 milions  
Finalització de obres: abril de 1995  
Projecte: ampliació Fira de Barcelona

**MONTJUÏC 2/  
L'HOSPITALET**



Inversió: 2.000 milions (primera fase)  
Inicio de obras: primer trimestre de 1995  
Projecte: viviendas públicas

**VIVIENDAS  
EN GORNAL**