

Las instalaciones del nuevo polideportivo de Sanfeliu darán servicio a todos los sectores de población

Sanfeliu amplía la red de instalaciones deportivas de L'H

Construcción de un polideportivo y ampliación del Campo de Can Buxeres

El polideportivo de Sanfeliu acercará la práctica del deporte a los vecinos de la zona junto a la ampliación del campo de fútbol de Can Buxeres

EQUIPAMIENTOS

El polideportivo proyectado en Sanfeliu tendrá 2.267 m² que, junto a la ampliación del Campo de Fútbol de Can Buxeres, acercarán la práctica del deporte a este barrio. La nueva instalación cubrirá las necesidades de todos los sectores de población, desde la infancia a la tercera edad, mientras que los niños y jóvenes hasta 20 años serán los usuarios del campo de fútbol.

Las obras de construcción del nuevo polideportivo comenzarán en el primer trimestre del año próximo. A mediados de

2004, estará ya en funcionamiento. Actualmente se perfila el proyecto del edificio que albergará este equipamiento deportivo y del entorno, entre la calle Estronci, la avenida de la Electricitat (tramos aún por abrir) y la Ronda de Dalt.

La instalación dispondrá de una sala polideportiva de 900 m² preparada para la práctica de baloncesto, balonmano, fútbol sala, voleibol y gimnasia que puede dividirse en dos, una sala de *fitness* y musculación, vestuarios y dos zonas de aguas con sauna e hidromasaje. El resto de la superficie construida está dedicado a servicios: almacén, bar, oficinas, servicios públicos, etc. En el exterior, 763 m² dedicados a 8 pistas de petanca reglamentarias y un aparcamiento con 40 plazas.

En paralelo, el proyecto contempla la ampliación del Campo de Fútbol de Can Buxeres con la creación de un campo de fútbol A-7, la ampliación de los vestuarios, 4 para los jugadores y 2 para árbitros, y oficinas para el club del barrio que entrarán en funcionamiento en mayo de



En Can Buxeres se construirá un campo A-7

En el campo Can Buxeres jugarán al fútbol niños y jóvenes hasta 20 años

2003. Dispondrá de cubierta solar para captar energía y calentar el agua de las duchas. La inversión en conjunto supera los 2 millones 800 mil euros (477 millones de pesetas). # C. SÁNCHEZ

RÚBRICA

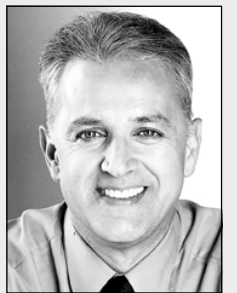

ANTONIO BERMUDO
TENIENTE DE ALCALDE DE DEPORTES

EQUIPAMIENTOS DEPORTIVOS PARA TODOS

La práctica deportiva se ha convertido en un elemento de calidad de vida. Desde el Ayuntamiento debemos posibilitar que ciudadanos de todas las edades hagan deporte.

Para ampliar los servicios deportivos a un mayor colectivo, el gobierno de la ciudad ha cambiado la propuesta de instalaciones deportivas en Sanfeliu. La proximidad del Campo de Fútbol de Can Serra, que se llamará Buxeres, permite que el Sector Sanfeliu se ubique allí.

Concretar este proyecto significa un paso en la racionalización de los campos de fútbol que ha de continuar en otras zonas, y construir un polideportivo que concentrará una amplia y variada práctica deportiva. Las entidades del barrio han hecho un trabajo importante para conseguir algo por lo que luchan hace años, equipamientos deportivos para todos.