

## EDITORIAL

## LA PUERTA CARRILET DE L'H

La empresa Proyecto Mude ha presentado el proyecto que llevará a cabo en la zona Martí Codolar de Santa Eulàlia, con el que desarrollará el plan especial previsto en estos terrenos. La ejecución del complejo residencial de esta promotora y la recuperación de la Masia Can Colom acabará con los espacios ahora residuales o dedicados a actividades industriales obsoletas e incompatibles con el tejido urbano y comercial. La Puerta Carrilet de L'Hospitalet, el acceso Este de la ciudad, se verá sometida a una transformación radical gracias a la ejecución del PERI Martí Codolar y del resto de proyectos previstos en su entorno, como el PERI Atasa, otro ejemplo del necesario cambio de usos del territorio obligado por el paso del tiempo, o la reforma de la Illa Femsa. Los terrenos que ocupaban estas empresas se destinan ahora a viviendas, zonas verdes y espacios públicos y equipamientos. La operación realizada en la plaza Cerdà, que conlleva la apertura de la avenida del Carrilet, es otro de los proyectos que está contribuyendo a dibujar la Puerta Carrilet, así como la futura Ciudad Judicial que se levantará en el viejo cuartel de Lepanto.

El conjunto de estos proyectos permitirá a Santa Eulàlia recuperar una superficie importante y renovar su tejido residencial con 622 nuevas viviendas y 23.000 m<sup>2</sup> adicionales de zona verde. Pero, para que culmine este proceso, falta una pieza clave, la Riera Blanca, la vía que une Barcelona y L'Hospitalet. Los ayuntamientos de las dos ciudades estudian desde hace meses la operación a realizar en la Riera Blanca y, tras la reforma de la plaza Cerdà, ha llegado el momento de abordar su remodelación. Es una actuación necesaria para culminar la transformación de los principales accesos de L'Hospitalet.

## LA FIRMA

## LUNA LUNERA

**Rosa Regàs**  
Escritora



Desde que comencé a escribir me propuse dar un paso hacia adelante en cada libro, en el estilo, en el contenido y en la forma de plantear la historia. Quiero creer que mi último libro, *Luna lunera*, sea ese paso adelante que me hace falta para iniciar el próximo y seguir el camino de la escritura.

La novela transcurre en buena parte en la postguerra. El escritor se nutre de su experiencia y memoria, la fabulación parte de hechos concretos. Poco importa que la obra sea o no autobiográfica, lo esencial es que cree un mundo coherente y creíble. *Luna lunera* se basa en la historia de tantas familias de la burguesía española divididas por la guerra y domesticadas por la brutalidad de la postguerra, entre ellas la mía.

Al escribir *Luna lunera* no pretendí que fuera ninguna llamada a la memoria colectiva, lo único que quería era contar una historia. Pero que una novela se sitúe en uno de los grandes períodos míticos de nuestra historia, La Inquisi-

ción, la conquista, la guerra civil, siempre ayuda a entender el pasado. Espero que *Luna lunera* también lo haga.

Yo me consagré como novelista en la madurez, pero pienso que ser novelista quiere decir, por encima de la juventud o la madurez, tener el ansia de contar una historia, cuando un escritor está dotado para ello, la escribe, bien o mal, despacio o deprisa, fabulando más o menos. Pero de lo que se nutre es siempre de la experiencia, la memoria y la imaginación, un bagaje

que en mi caso me ha sido imposible almacenar gracias a los años. Cada escritor es distinto. No creo en novelas generacionales, sólo creo en escritores dotados.

Lo que yo le quería decir al lector, a ese ser sin rostro indispensable para la escritura, como el público lo es para el actor, está todo dicho en *Luna lunera*. ¿Qué podría añadir al esfuerzo, la atención, la ternura que he puesto en sus páginas?

## CIUTADANS

L'HOSPITALET publica a cada número l'opinió d'alguns dels nostres conciutadans a l'entorn de temes diversos. Agraïm la col·laboració desinteressada de tots els entrevistats.

## Com celebrarà l'entrada de l'any 2000?



**Maribel Solé**  
mestressa de casa

Em fa molta il·lusió i crec que és un cap d'any especial. Potser sí que ho celebrarem especialment però a casa, perquè tenim canalla i no podem sortir. Per mi, malgrat la polèmica, crec que serà el començament del nou segle, encara que al tema se li ha donat massa importància. Passa el mateix que a l'efecte 2000 i al final no serà res.

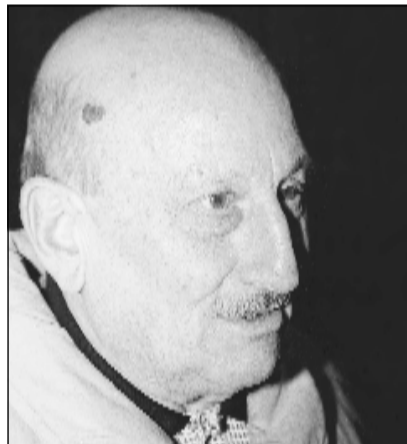

**Jacinto Serdà**  
mecànic

Són dies d'estar-se a casa. A la meua família i a mi ens agrada passar les festes a casa. Crec que l'inici del 2000 serà un cap d'any especial encara que, penso que el nou mil·lenni no començarà fins l'any que ve. De totes maneres l'any 2000 ens portarà l'euro, que diuen que és el progrés, malgrat que no l'utilitzarem fins al cap de 2 o 3 anys.



**Lidia Fernández**  
administrativa

Ho celebrarem igual que cada any, sense fer res especial perquè crec que és un any més i punt. Una altra cosa serà que ens toqui la loteria perquè llavors sí que serà un any especial i ho celebrarem d'una manera diferent, sigui el 2000 o no ho sigui. Crec que se n'està fent un gra massa de si és el nou segle o no ho és. A mi m'és igual.

## L'Hospitalet

**Edita:** La Farga GEMSA  
**Adreça:** c/ Barcelona, 2  
Tel. 93 261 53 30 Fax 93 338 43 97  
E-mail: diarilh@lafarga.com  
**Direcció:** Cristina Sánchez  
**Redacció:** Rosa Salguero, Pilar Gonzalo, Marga Solé; **esports:** Enrique Gil; **disseny i maquetació:** E. Ortiz; **info-grafia:** Julià Giménez  
**Disseny de la capçalera:** Comunicació i Imatge.  
**Publicitat:** Tel. 93 261 52 00  
**Imprimeix:** Expres SA  
**Tiratge:** 100.000 exemplars  
**D.L. 36444-94**

Aquesta publicació no s'identifica necessàriament amb les opinions expressades pels seus col·laboradors i columnistes.

## TELÈFONS D'INTERÈS

Regidoria Centre-Sant Josep .....	93 402 99 04	Informació Municipal .....	93 402 94 94
Regidoria Sanfeliu .....	93 338 64 71	Recollida gratuïta de mobles .....	93 338 07 45
Regidoria del Gornal .....	93 336 33 57	Programa per a la Prevenció de la Sida .....	900 21 22 22
Regidoria Collblanc-la Torrassa .....	93 334 28 58	Informació al Contribuent .....	900 20 10 20
Regidoria Santa Eulàlia .....	93 298 85 80	Oficina Municipal d'Informació al Consumidor (OMIC) ....	93 337 61 62
Oficina Municipal Granvia Sud .....	93 431 69 23	CAID. Centre d'Atenció a la Dona .....	93 331 19 50
Regidoria Pubilla Casas-Can Serra-la Florida .....	93 437 71 25	Teatre Joventut .....	93 448 12 10
Regidoria Bellvitge .....	93 336 44 11	Ràdio L'Hospitalet .....	93 437 20 00
Guàrdia Urbana .....	93 337 53 53	Servei d'Atenció a les Drogodependències .....	93 331 76 16 (Tardes)
Polícia Nacional .....	93 338 04 04	Renfe (informació i venda bitllets nacionals) .....	93 490 02 02
Bombers .....	93 437 00 80	Transports Metropolitans de Barcelona .....	010
Hospital Bellvitge .....	93 335 70 11 / 93 335 90 11	Correus .....	93 337 76 47
Hospital Creu Roja .....	93 440 75 00	Dipòsit de vehicles .....	93 261 22 22
Urgències Seguretat Social .....	93 333 12 12	Centre Normalització Lingüística .....	93 440 65 70
Ajuntament .....	93 402 94 00 / 93 402 95 00	Ajuntament de L'Hospitalet a Internet .....	http://www.l-h.es