

LA NOVA CIUTAT || MILLOREM ELS BARRIS DE SANT JOSEP, SANFELIU I EL GORNAL

# Los planes de mejora llegan a todos los barrios

*El Ayuntamiento y las entidades han consensuado los proyectos*

## NUEVAS AVENIDAS

**El soterramiento de las vías RENFE dará paso a una avenida que unirá los barrios del Gornal y de Bellvitge**

El Ayuntamiento ha puesto en marcha varios programas para la mejora de los barrios del Gornal, Sanfeliu, Sant Josep y Centre.

## Equipamientos para el Gornal

El Ayuntamiento y las entidades del barrio han elaborado un plan que prevé mejoras urbanísticas y programas para favorecer la cohesión social. El plan prevé la construcción de un centro de día y residencia asistida para ancianos, un centro de atención primaria, un aparcamiento subterráneo y un polideportivo con piscina. También se construirán pisos protegidos y de alquiler para jóvenes y se remodelará la avenida de Carmen Amaya, que ya está en marcha. El soterramiento de las vías de RENFE acabará con el aislamiento que históricamente ha sufrido este barrio y le permitirá ganar una zona verde de 4 hectáreas. También incluye programas educativos, como el Plan de entorno, y de dinamización social y económica.

## Gran parque en Sanfeliu

El Plan de mejora de Sanfeliu prevé la urbanización de nuevas calles, la ampliación de los espacios verdes, la construcción de viviendas y la ampliación del polideportivo con una piscina cubierta. También se construirá una nueva guardería y una escuela de adultos en la calle del Estronci.

La actuación mejorará la comunicación del barrio a través de la prolongación de algunas vías, como la calle del Estronci o la avenida de la Electricitat. En su entorno se construyen 631 viviendas, la mitad de ellas de promoción pública, distribuidas en trece edificios enlazados por espacios verdes. En conjunto, las zonas ajardinadas superarán los 15.000 m<sup>2</sup>, de los que 10.000 estarán localizados en el futuro parque que se ubicará en la calle del Estronci.

## Sant Josep recuperará espacios

El soterramiento de las vías de RENFE beneficiará especialmente a

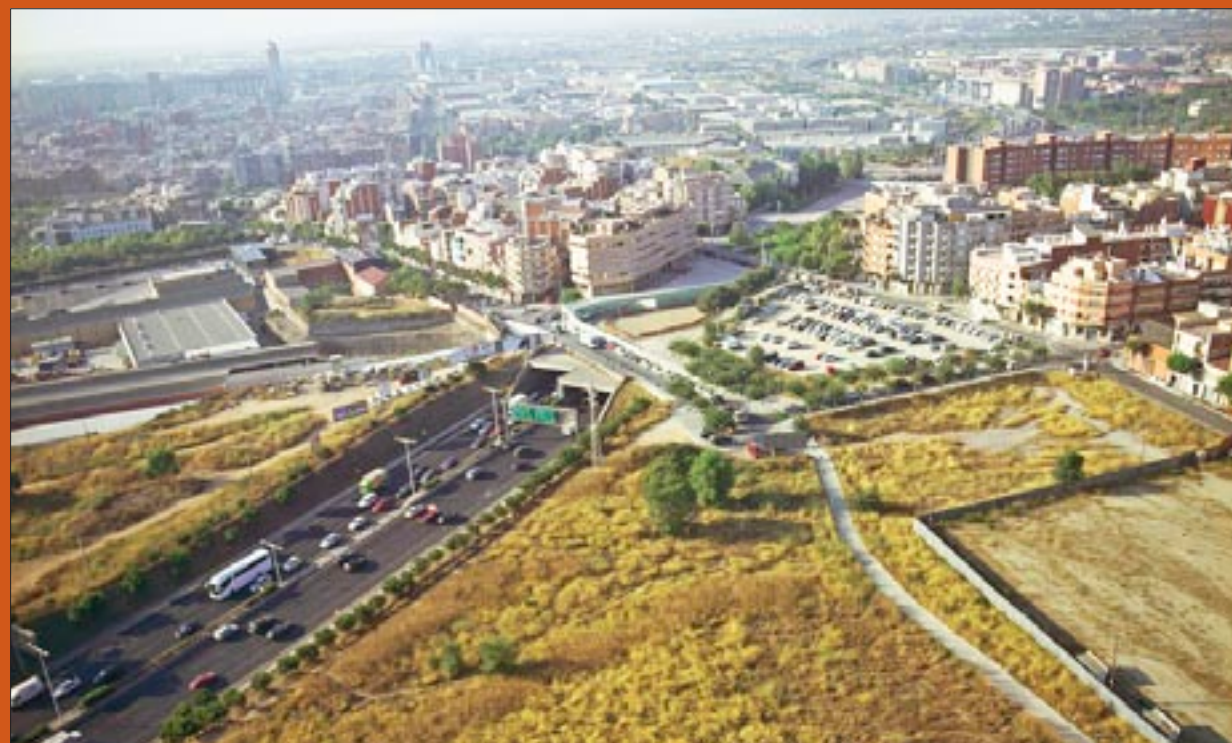

**Las nuevas actuaciones en el Gornal, Sanfeliu y Sant Josep tienen como objetivo mejorar la calidad de vida en los barrios**

## MÁS EQUIPAMIENTOS

**Sanfeliu contará con una piscina junto al polideportivo municipal y con un gran parque en la calle del Estronci**

Sant Josep y permitirá recuperar espacios en los que se construirán viviendas de renta libre y protegida, equipamientos y zonas verdes.

El plan de actuación previsto por el Ayuntamiento incluye nuevos equipamientos y servicios para las personas; más vivienda, espacios públicos y zonas verdes; la mejora y renovación de la trama urbana, y programas para potenciar la cohesión social, la convivencia y el civismo. En el solar situado en la confluencia de la avenida de Isabel la Católica con la avenida de Josep Tarradellas i Joan se construirán un centenar de viviendas protegidas, de alquiler y de venta; un espacio verde de 1.450 metros cuadrados; un edificio de dos plantas para equipamientos que unificará el conjunto del proyecto, y un aparcamiento subterráneo con capacidad para 180 vehículos. También se remodelará la avenida de Josep Tarradellas i Joan, que se convertirá en un paseo urbano con aceras más amplias.

## Mejoras en el Centre

El Ayuntamiento trabaja en la redacción de un plan especial para mejorar el núcleo antiguo del barrio del Centre, comprendido entre las calles del Xíperet y de Barcelona, con el objetivo de destacar el valor del patrimonio arquitectónico que hay en la zona. La rehabilitación respetará al máximo el carácter histórico del barrio y hará que la zona se parezca el máximo posible al original.

Además, en el barrio del Centre se han previsto nuevos equipamientos y servicios. En la confluencia de la rambla de la Marina con la avenida del Carrilet se construirá el nuevo Casal de Gent Gran, y en la calle de Vigo se harán pisos para jóvenes, que se sumarán a los que se construyen en la calle de Santa Anna. También se construirán pisos protegidos en la avenida del Carrilet y nuevas zonas residenciales en el entorno del sector industrial de la carretera del Mig. También está previsto abordar la reforma integral de todas las calles del Centre. #